

Planimetria dell'immobile situato nel Comune di VECCHIANO Via MAGAGNA
 Ditta ISTITUTO AUTONOMO PER LE CASE POPOLARI DELLA PROVINCIA DI PISA PER L'EDIFICIO - COMUNE DI VECCHIANO
 PER L'AREA.
 Allegata alla dichiarazione presentata all'Ufficio Tecnico Erariale di PISA.

PROPRIETA' ESCLUSIVA
 PROPRIETA' A COMUNE

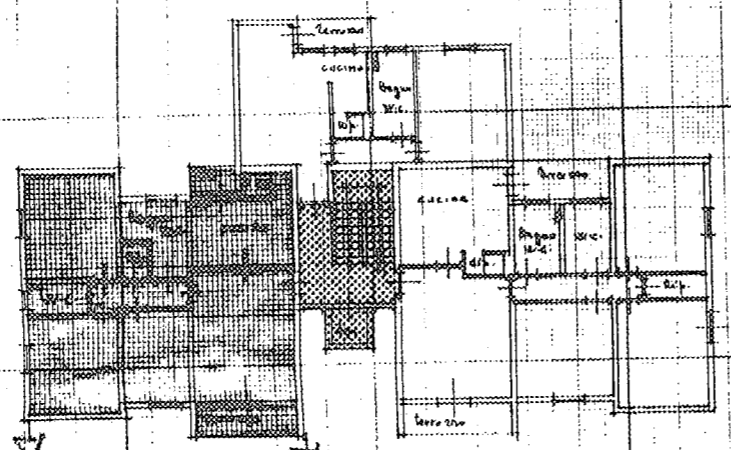

PIANO QUARTO
 H=2,70

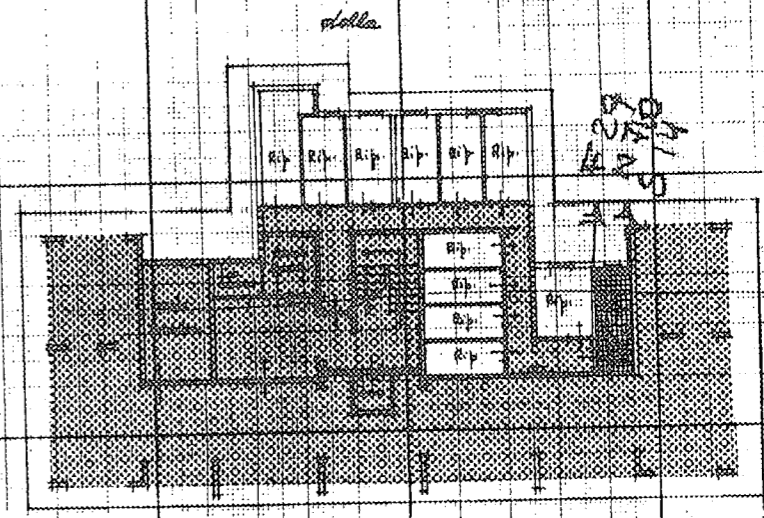

PIANO TERRA
 H=2,40

ORIENTAMENTO



SCALA DI 1:200

SPAZIO RISERVATO PER LE ANNOTAZIONI D'UFFICIO

DATA	29
PROT. N°	710
	14

Compilata dal Geom. CARLO MARCHI
(Titolo, nome e cognome del tecnico)

~~Geometra~~ *collaboratore* dell' I.A.C.P. di Pisa
 della Provincia di
 data 15.09.1986
 Firma: *Carlo Marchi*